TORFRESMA

LÓGICA DE FUNCIONAMENTO DA VPN COM L2TP

TORFRESMA.COM

OBJETIVO

Princípios de funcionamento da tecnologia de interconexão de redes usando o protocolo L2TP para estabelecer um túnel de comunicação privado (VPN) entre a rede privada dos dispositivos instalados e a Torfresma.

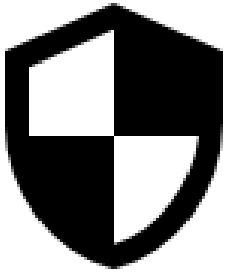

L2PT - Protocolo de tunelamento de camadas para suportar redes virtuais privadas.

POR QUE CRIAR VPN PARA A TORFRESMA?

A obra a ser entregue pela Torfresma em sua empresa possui uma rede privada (com switches, CLP, IHM, inversores...) os quais possuem endereçamentos IP de rede LAN. Os dispositivos dessa rede podem ser acessados e gerenciados remotamente em caso de assistências técnicas ou manutenções evitando assim a necessidade de deslocamentos.

POR QUE CRIAR VPN PARA A TORFRESMA?

Para que seja possível estabelecer a VPN entre a rede privada da obra e a Torfresma Industrial há a necessidade de um link de acesso à Internet.

Este link pode ser um link de baixa velocidade com taxas de 5 Mbps de download e 2 Mbps de upload e será usado apenas para o gerenciamento remoto em caso de necessidade.

Caso o administrador da rede necessitar criar regras de firewall para esse link poderá criá-las da seguinte forma:

Destino	**Aplicação**	**Protocolo**	**Porta Origem**	**Porta de Destino**
132.255.148.40	L2TP	UDP/TCP	1701	1701

POR QUE CRIAR VPN PARA A TORFRESMA?

Esse link poderá ser disponibilizado diretamente na borda da rede, ou seja, sem que passe pela rede de computadores da empresa. Para isso basta fornecer o IP, máscara de sub-rede e Gateway a ser utilizado na *RouterBoard* a qual gerencia a rede de automação da Torfresma. A configuração de rede pode ser estática ou DHCP.

Esta rede é LAN privada sem interação com a rede do cliente, ela possui seu próprio roteador com servidor DHCP e não deve ser conectada fisicamente na rede do Cliente.

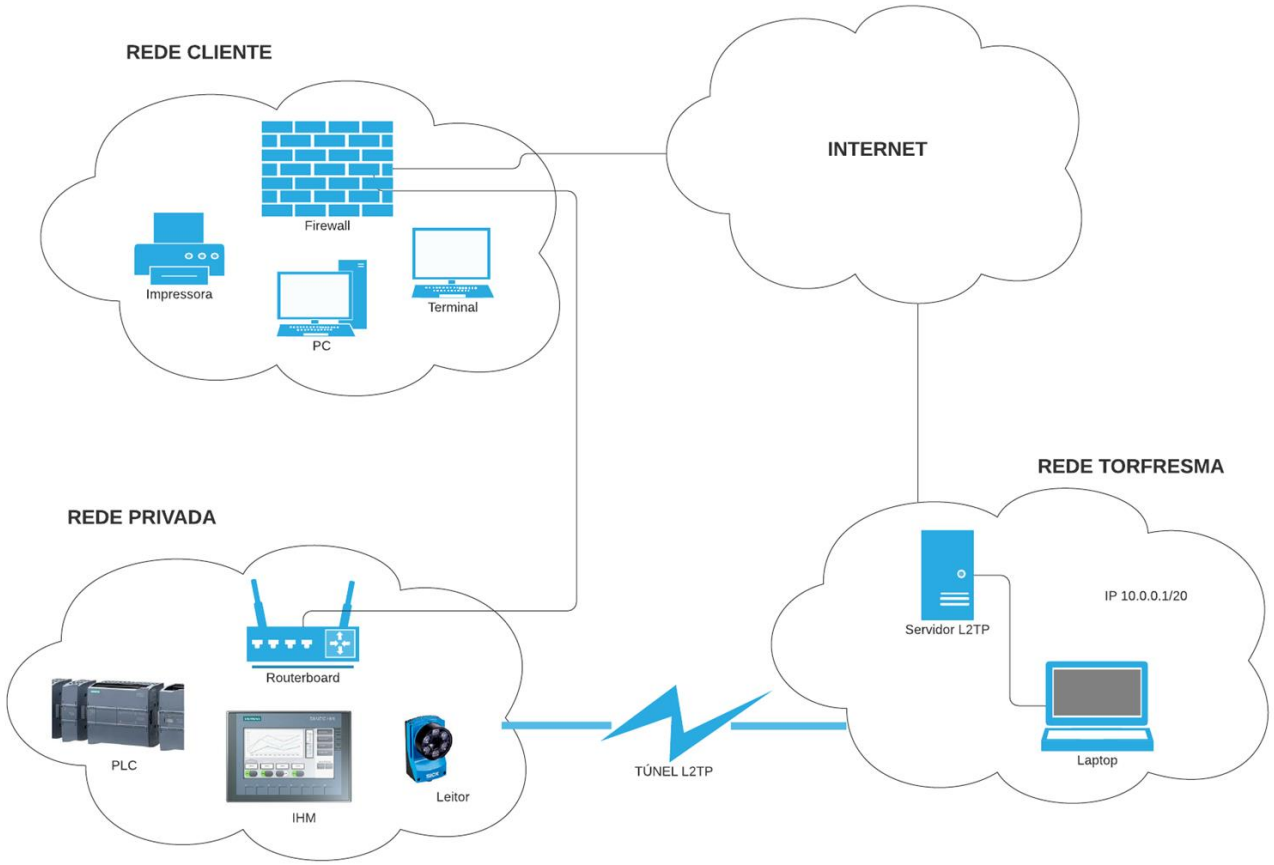

COMO LIGAR?

LAN - NÃO CONECTAR CABO DO CLIENTE POIS DHCP ESTÁ ATIVADO, CONECTAR APENAS EQUIPAMENTOS TORFRESMA

WAN - CABO DE INTERNET DO CLIENTE

PROBLEMAS DE CONEXÃO

Fazer as seguintes verificações:

- No Firewall cliente:
    - Liberação da porta 1701 de saída para discagem da conexão;
    - Liberar porta somente para IP da Routerboard;
    - Se o cliente achar conveniente pode limitar para IP da Torfresma.

DÚVIDAS

Contate Equipe Torfresma

Telefone

+55 (49) 99138-6977

E-mail

assistenciatecnica@torfresma.com

TORFRESMA

MÁQUINAS E
EQUIPAMENTOS PARA
INDÚSTRIAS QUE
NÃO PODEM PARAR

VENDAS@TORFRESMA.COM.BR
+55 (49) 3631.4200
TORFRESMA.COM

R. ARNO ERICH SCHWAMBACH
N. 910. B. PROGRESSO SÃO MIGUEL
DO OESTE/SC | BRASIL

/TORFRESMA

/TORFRESMA INDUSTRIAL LTDA